



Regione Siciliana

Assessorato Infrastrutture e Mobilità

Dipartimento Regionale Tecnico - Servizio 5

Lavori di adeguamento ed ammodernamento della via Giaconia di collegamento tra il Centro RIMED e la S.S. 113 tramite la risagomatura delle sezioni stradali esistenti - Comune di Carini (PA)

CUP:G22C23000730002

PROGETTO DI FATTIBILITA' TECNICO ECONOMICA

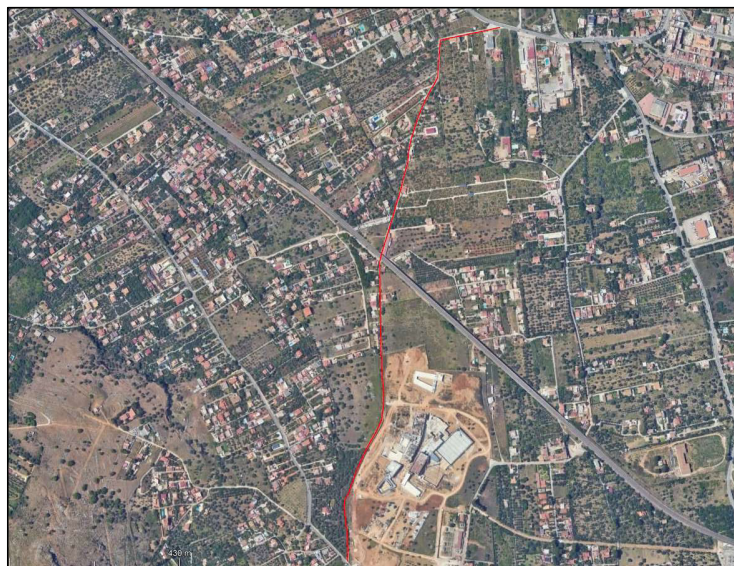

IL RESPONSABILE UNICO DEL PROGETTO

Dott. Arch. Pietro Distefano

RTP MANDATARIA:



C.da Agnellaro s.n.c. - 92021 Aragona (AG)
Responsabile della progettazione e dell'integrazione tra le varie prestazioni specialistiche: Dott. Ing. Pietro Agnello



MANDANTE:



Via Trieste, 21 - 95030 Gravina di Catania (CT)

ESPROPRIATIVI

TITOLO: Elenco ditte

TAV. N°

8.2

CODICE ELABORATO

O · 0 1 1 4 · F T · E S · D · 8 2 0 0

REV. **0 0**

SCALA

-

REV.	DATA	MOTIVO DELLA EMISSIONE	ESEGUITO	CONTROLLATO	APPROVATO
00	Luglio 2025	EMISSIONE	Ing. G. Fucà	Ing. G. Fucà	Ing. P. Agnello

ELENCO DITTE

ID	DATI CATASTALI									AREE		CALCOLO INDENNITA'				
	N. PIANO	PROVINCIA	COMUNE	DITTA INTESTATARIA CATASTALE	CODICE COMUNE	FOGLIO	P.LLA	TIPOLOGIA AREA	QUALITA' CATASTALE	SUPERFICIE CATASTALE	SUPERFICIE DA ESPROPRIARE	SUPERFICIE DA OCCUPARE TEMPORANEAMENTE	VALORE AGRICOLO UNITARIO	INDENNITA' ESPROPRIO TERRENI	INDENNITA' DI OCCUPAZIONE TEMPORANEA (MENSILE)	INDENNITA' ESPROPRIO FABBRICATI
									mq	mq	mq	€/mq	€	€	€	€
COMUNE DI CARINI																
1	PALERMO	CARINI	AMATO Cecilia cod. fisc. MTACCL72S46B780D n. 06/11/1972 a CARINI (PA) (Prop. 1/3) - AMATO Loredana cod. fisc. MTALDN75H57B780B n. 17/06/1975 a CARINI (PA) (Prop. 1/3) - AMATO Maria cod. fisc. MTAMRA58M65C612J n. 25/08/1958 a CHIARAMONTE GULFI (RG) (Prop. 1/3)	B780	21	697	Terreno agricolo	ULIVETO	1140	361	0	22,7	8.194,70	-	0	8.194,70
					21	698	Terreno agricolo	ULIVETO	123	123	0	22,7	2.792,10	-	0	2.792,10
										484	0		10.986,80	-	0	10.986,80
2	PALERMO	CARINI	AMATO Cecilia cod. fisc. MTACCL72S46B780D n. 06/11/1972 a CARINI (PA) (Prop. 1/2) - AMATO Maria cod. fisc. MTAMRA58M65C612J n. 25/08/1958 a CHIARAMONTE GULFI (RG) (Prop. 1/2)	B780	21	1133	Terreno agricolo	AGRUMETO	3005	625	0	22,7	14.187,50	-	0	14.187,50
					21	1135	Terreno agricolo	AGRUMETO	6730	1575	0	22,7	35.752,50	-	0	35.752,50
										2200	0		49.940,00	-	0	49.940,00
3	PALERMO	CARINI	FONDAZIONE "MEDI" sede a PALERMO (PA) cod. fisc. 97207790821 (Prop. 1/1)	B780	12	135	Terreno agricolo	ULIVETO	75598	190	0	22,7	4.313,00	-	0	4.313,00
					21	11	Terreno agricolo	FERROVIA SP	3751	17	0	22,7	385,90	-	0	385,90
					21	1311	Terreno agricolo	ULIVETO	57716	572	0	35	20.020,00	-	0	20.020,00
					21	1312	Terreno agricolo	ULIVETO	40	40	0	35	1.400,00	-	0	1.400,00
										819	0		26.118,90	-	0	26.118,90
4	PALERMO	CARINI	ISILAT CARINI S.R.L. sede a CARINI (PA) cod. fisc. 05241120822 (Prop. 1/1)	B780	12	75	Terreno agricolo	SEMIN ARBOR	22970	950	0	35	33.250,00	-	0	33.250,00
					12	76	Terreno agricolo	SEMIN ARBOR	1220	691	0	35	24.185,00	-	0	24.185,00
										1641	0		57.435,00	-	0	57.435,00
5	PALERMO	CARINI	PRATO ROSA cod. fisc. PRTRSO61H57C696R n. 17/06/1961 a CIMINNA (PA) (Pr 1/1)	B780	12	1140	Terreno agricolo	ENTE URBANO	600	37	0	40	1.480,00	-	0	1.480,00
					12	1140	SUB. .	CAT. C/2	12	0	0	-	-	-	0	-
										37	0		1.480,00	-	0	1.480,00
6	PALERMO	CARINI	COMUNE DI CARINI sede a CARINI (PA) cod. fisc. 00147540827 (Prop. 1000/1000)	B780	12	985	Terreno agricolo	AGRUMETO	60	60	0	0	-	-	0	-
										60	0		-	-	0	-
8	PALERMO	CARINI	COMUNE DI CARINI cod. fisc. 00147540827 (Pr 1000/1000)	B780	12	981	Terreno agricolo	ULIVETO	300	6	0	0	-	-	0	-
										6	0		-	-	0	-
9	PALERMO	CARINI	GENOVA Rosalia cod. fisc. GNVRS27C50B780Y n. 10/03/1927 a CARINI (PA) (Prop. 1000/1000)	B780	12	987	Terreno agricolo	ULIVETO	385	2	0	22,7	45,40	-	0	45,40

ELENCO DITTE

ID	DATI CATASTALI									AREE		CALCOLO INDENNITA'					
	N. PIANO	PROVINCIA	COMUNE	DITTA INTESTATARIA CATASTALE	CODICE COMUNE	FOGLIO	P.LLA	TIPOLOGIA AREA	QUALITA' CATASTALE	SUPERFICIE CATASTALE	SUPERFICIE DA ESPROPRIARE	SUPERFICIE DA OCCUPARE TEMPORANEAMENTE	VALORE AGRICOLO UNITARIO	INDENNITA' ESPROPRIO TERRENI	INDENNITA' DI OCCUPAZIONE TEMPORANEA (MENSILE)	INDENNITA' ESPROPRIO FABBRICATI	INDENNITA' COMPLESSIVA
									mq	mq	mq	€/mq	€	€	€	€	
						12	988	Terreno agricolo	ULIVETO	361	193	0	22,7	4.381,10	-	0	4.381,10
										195	0			4.426,50	-	0	4.426,50
10	PALERMO	CARINI	ANZALONE FRANCESCA cod. fisc. NZLFNC44T59G273Y n. 19/12/1944 a PALERMO (PA) (Pr 1/2) - BURROSI GIOVANNI cod. fisc. BRRGNN45E14G273S n. 14/05/1945 a PALERMO (PA) (Pr 1/2)	B780	12	1472	Terreno agricolo	ENTE URBANO	659	12	0	40	480,00	-	0	480,00	
					12	1472	SUB. 2	CAT. A/7		0	0		-	-	0	-	
										12	0		480,00	-	0	480,00	
11	PALERMO	CARINI	AZIENDA AUTONOMA FERROVIA DELLO STATO CON sede a cod. fisc. 01585570581 a ROMA (RM) (Prop. 1000/1000)	B780	12	982	Terreno agricolo	FERROVIA SP	350	107	0	0	-	-	0	-	
										107	0		-	-	0	-	
12	PALERMO	CARINI	LA MATTINA Davide Antonello Gabriele cod. fisc. LMTDDN01C04G273Q n. 04/03/2001 a PALERMO (PA) (Prop. 2/6) - LA MATTINA Gabriele Matteo cod. fisc. LMTGRL02L01G273J n. 01/07/2002 a PALERMO (PA) (Prop. 2/6) - LA MATTINA Massimo cod. fisc. LMTMSM63D18G273G n. 18/04/1963 a PALERMO (PA) (Prop. 1/3)	B780	12	388	Terreno agricolo	AGRUMETO	552	9	0	22,7	204,30	-	0	204,30	
										9	0		204,30	-	0	204,30	
13	PALERMO	CARINI	COSTANZO SALVATORE ERASMO cod. fisc. CSTSVT70C24B645U n. 24/03/1970 a CAPACI (PA) (Pr 1/1)	B780	12	1226	Terreno agricolo	ENTE URBANO	530	10	0	40	400,00	-	0	400,00	
					12	1226	SUB. .	CAT. A/7					-	-	0	-	
										10	0		400,00	-	0	400,00	
14	PALERMO	CARINI	RERA Anna cod. fisc. RRENN81T43G273H n. 03/12/1981 a PALERMO (PA) (Prop. 1/1)	B780	12	1425	Terreno agricolo	AGRUMETO	945	66	0	22,7	1.498,20	-	0	1.498,20	
										66	0		1.498,20	-	0	1.498,20	
15	PALERMO	CARINI	RERA SALVATORE cod. fisc. RRESVT89C03G273Q n. 03/03/1989 a PALERMO (PA) (Pr 1/1)	B780	12	1447	Terreno agricolo	ENTE URBANO	945	130	0	40	5.200,00	-	0	5.200,00	
					12	1447	SUB. .	CAT. A/7		0	0		-	-	0	-	
										130	0		5.200,00	-	0	5.200,00	

ELENCO DITTE

ID	DATI CATASTALI									AREE		CALCOLO INDENNITA'				
	N. PIANO	PROVINCIA	COMUNE	DITTA INTESTATARIA CATASTALE	CODICE COMUNE	FOGLIO	P.LLA	TIPOLOGIA AREA	QUALITA' CATASTALE	SUPERFICIE CATASTALE	SUPERFICIE DA ESPROPRIARE	SUPERFICIE DA OCCUPARE TEMPORANEAMENTE	VALORE AGRICOLO UNITARIO	INDENNITA' ESPROPRIO TERRENI	INDENNITA' DI OCCUPAZIONE TEMPORANEA (MENSILE)	INDENNITA' ESPROPRIO FABBRICATI
									mq	mq	mq	€/mq	€	€	€	€
16	PALERMO	CARINI	FILIPPONE Amalia Letizia cod. fisc. FLPMLT36E47G273A n. 07/05/1936 a PALERMO (PA) (MANCAQUOTAINTESTATARIO 0/1) - MIRANDA Vittorio Emanuele cod. fisc. MRNVTR29H17G273Z n. 17/06/1929 a PALERMO (PA) (Prop. 1/2)	B780	12	151	Terreno agricolo	FU D ACCERT	610	128	0	22,7	2.905,60	-	0	2.905,60
										128	0		2.905,60	-	0	2.905,60
17	PALERMO	CARINI	SOLDANO SANTA cod. fisc. SLDSNT65C56G273B n. 16/03/1965 a PALERMO (PA) (Pr 1/1)	B780	12	1247	Terreno agricolo	ENTE URBANO	690	157	0	40	6.280,00	-	0	6.280,00
					12	1247	SUB. .	CAT. A/7		0	0		-	-	0	-
										157	0		6.280,00	-	0	6.280,00
18	PALERMO	CARINI	GUERCIO Rosa cod. fisc. GRCSO15M62B780L n. 22/08/1915 a CARINI (PA) (Prop. 1000/1000)	B780	12	983	Terreno agricolo	ULIVETO	14	14	0	22,7	317,80	-	0	317,80
										14	0		317,80	-	0	317,80
19	PALERMO	CARINI	RETE FERROVIARIA ITALIANA - SOCIETA' PER AZIONI IN SIGLA RFI sede a ROMA (RM) cod. fisc. 01585570581 (Prop. 1/1)	B780	12	54	Terreno agricolo	FERROVIA SP	5121	133	0	0	-	-	0	-
										133	0		-	-	0	-
20	PALERMO	CARINI	MELIGNANO Filomena cod. fisc. MLGFMN35P65G273J n. 25/09/1935 a PALERMO (PA) (Prop. 2/3) - PECORARO Francesca cod. fisc. PCRFNC55A65G273Z n. 25/01/1955 a PALERMO (PA) (Prop. 1/6) - PECORARO Nunzia cod. fisc. PCRNZ69D57G273T n. 17/04/1969 a PALERMO (PA) (Prop. 1/6)	B780	12	127	Terreno agricolo	AGRUMETO	313	121	0	22,7	2.746,70	-	0	2.746,70
										121	0		2.746,70	-	0	2.746,70
21	PALERMO	CARINI	GALLINA Croce cod. fisc. GLLCRC83R08B780O n. 08/10/1983 a CARINI (PA) (Prop. 1/1)	B780	12	128	Terreno agricolo	AGRUMETO	768	159	0	22,7	3.609,30	-	0	3.609,30
										159	0		3.609,30	-	0	3.609,30
22	PALERMO	CARINI	AZIENDA AUTONOMA FERROVIA DELLO STATO sede a ROMA (RM) cod. fisc. 01585570581 (Prop. 1000/1000)	B780	12	979	Terreno agricolo	FERROVIA SP	950	2	0	0	-	-	0	-
					12	984	Terreno agricolo	FERROVIA SP	220	75	0	0	-	-	0	-
										77	0		-	-	0	-
23	PALERMO	CARINI	INTESTAZIONE MANCANTE cod. fisc. . (Pr 1/1)	B780	12	129	Terreno agricolo	CORTE	250	13	0	40	520,00	-	0	520,00
										13	0		520,00	-	0	520,00
24	PALERMO	CARINI	GALLINA Croce cod. fisc. GLLCRC83R08B780O n. 08/10/1983 a CARINI (PA) (Prop. 1/2) - GALLINA Patrizia cod. fisc. GLLPRZ77P66B780X n. 26/09/1977 a CARINI (PA) (Prop. 1/2)	B780	12	370	Terreno agricolo	AGRUMETO	1828	109	0	22,7	2.474,30	-	0	2.474,30
										109	0		2.474,30	-	0	2.474,30

ELENCO DITTE

ID	DATI CATASTALI									AREE		CALCOLO INDENNITA'				
	N. PIANO	PROVINCIA	COMUNE	DITTA INTESTATARIA CATASTALE	CODICE COMUNE	FOGLIO	P.LLA	TIPOLOGIA AREA	QUALITA' CATASTALE	SUPERFICIE CATASTALE	SUPERFICIE DA ESPROPRIARE	SUPERFICIE DA OCCUPARE TEMPORANEAMENTE	VALORE AGRICOLO UNITARIO	INDENNITA' ESPROPRIO TERRENI	INDENNITA' DI OCCUPAZIONE TEMPORANEA (MENSILE)	INDENNITA' ESPROPRIO FABBRICATI
									mq	mq	mq	€/mq	€	€	€	€
25	PALERMO	CARINI	TRNGPP67B07B780L n. 07/02/1967 a CARINI (PA) (Prop. 1/1)	B780	12	1435	Terreno agricolo	AGRUMETO	1574	86	0	22,7	1.952,20	-	0	1.952,20
										86	0		1.952,20	-	0	1.952,20
26	PALERMO	CARINI	GIAMBANCO Antonino cod. fisc. GMBNN47A05B780A n. 05/01/1947 a CARINI (PA) (MANCAQUOTA INTESTATARIO 0/1) - GIAMBANCO Girolamo cod. fisc. GMBGLM12L29G273Z n. 29/07/1912 a PALERMO (PA) (MANCAQUOTA INTESTATARIO 0/1) - GIAMBANCO Giuseppe cod. fisc. GMBGPP61A02B780W n. 02/01/1961 a CARINI (PA) (MANCAQUOTA INTESTATARIO 0/1) - GIAMBANCO Rosario cod. fisc. GMBRSR50R21B780T n. 21/10/1950 a CARINI (PA) (MANCAQUOTA INTESTATARIO 0/1) - GIAMBANCO Salvatore cod. fisc. GMBSVT45B27B780E n. 27/02/1945 a CARINI (PA) (Prop. 1/8)	B780	12	991	Terreno agricolo	ULIVETO	643	139	0	22,7	3.155,30	-	0	3.155,30
										139	0		3.155,30	-	0	3.155,30
27	PALERMO	CARINI	GENOVA Franca cod. fisc. GNVFNC51D64B780Y n. 24/04/1951 a CARINI (PA) (Prop. 1/1)	B780	12	244	Terreno agricolo	AGRUMETO	1527	20	0	22,7	454,00	-	0	454,00
					12	446	Terreno agricolo	ORTO	270	43	0	22,7	976,10	-	0	976,10
										63	0		1.430,10	-	0	1.430,10
28	PALERMO	CARINI	CANDELA Filippo cod. fisc. CNDFFP69P16B780O n. 16/09/1969 a CARINI (PA) (Prop. 1/2) - CANDELA Vincenzo cod. fisc. CNDVCN62T12B780Y n. 12/12/1962 a CARINI (PA) (Prop. 1/2)	B780	12	245	Terreno agricolo	SEMINATIVO	1002	21	0	22,7	476,70	-	0	476,70
					12	372	Terreno agricolo	SEMINATIVO	1760	58	0	22,7	1.316,60	-	0	1.316,60
					12	447	Terreno agricolo	SEMINATIVO	170	20	0	22,7	454,00	-	0	454,00
										99	0		2.247,30	-	0	2.247,30
29	PALERMO	CARINI	BALSAMO Angela cod. fisc. BLSNGL47L60B780M n. 20/07/1947 a CARINI (PA) (Prop. 1000/1000)	B780	12	131	Terreno agricolo	ULIVETO	4850	0	2730	22,7	-	430,35	0	430,35
					12	489	Terreno agricolo	ULIVETO	482	102	512	22,7	2.315,40	80,71	0	2.396,11
										102	3242		2.315,40	511,07	0	2.826,47
30	PALERMO	CARINI	DI LORENZO Antonina cod. fisc. (MANCAQUOTA INTESTATARIO 0/1) - FAILLA Rosalia cod. fisc. (MANCAQUOTA INTESTATARIO 0/1)	B780	12	448	Terreno agricolo	SEMINATIVO	220	49	0	22,7	1.112,30	-	0	1.112,30
										49	0		1.112,30	-	0	1.112,30
31	PALERMO	CARINI	LOMBARDO Vito cod. fisc. LMBVTI15H23B780N n. 23/06/1915 a CARINI (PA) (Prop. 1000/1000)	B780	12	994	Terreno agricolo	AGRUMETO	451	74	0	22,7	1.679,80	-	0	1.679,80
										74	0		1.679,80	-	0	1.679,80

ELENCO DITTE

ID	DATI CATASTALI									AREE		CALCOLO INDENNITA'				
	N. PIANO	PROVINCIA	COMUNE	DITTA INTESTATARIA CATASTALE	CODICE COMUNE	FOGLIO	P.LLA	TIPOLOGIA AREA	QUALITA' CATASTALE	SUPERFICIE CATASTALE	SUPERFICIE DA ESPROPRIARE	SUPERFICIE DA OCCUPARE TEMPORANEAMENTE	VALORE AGRICOLO UNITARIO	INDENNITA' ESPROPRIO TERRENI	INDENNITA' DI OCCUPAZIONE TEMPORANEA (MENSILE)	INDENNITA' ESPROPRIO FABBRICATI
									mq	mq	mq	€/mq	€	€	€	€
32	PALERMO	CARINI	FONDAZIONE "RI.MED" con sede in PALERMO (PA) cod. fisc. 97207790821 (Pr 1/1)	B780	21	1276	Terreno agricolo	INCOLT PROD	141	8	0	22,7	181,60	-	0	181,60
										8	0		181,60	-	0	181,60
33	PALERMO	CARINI	BALSAMO Angela cod. fisc. BLSNGL47L60B780M n. 20/07/1947 a CARINI (PA) (Pr 1000/1000)	B780	12	1345	Terreno agricolo	ENTE URBANO	74	74	0	40	2.960,00	-	0	2.960,00
					12	1345	SUB. .	CAT. A/4		0	0		-	-	57.720,00	57.720,00
										74	0		2.960,00	-	57.720,00	60.680,00
34	PALERMO	CARINI	GALLINA Alex cod. fisc. GLLX95L31B780W n. 31/07/1995 a CARINI (PA) (Prop. 2/24) - GALLINA Angelo cod. fisc. GLLNGL84S14B780L n. 14/11/1984 a CARINI (PA) (Prop. 2/24) - GALLINA Pietro cod. fisc. GLLPTR87M29B780O n. 29/08/1987 a CARINI (PA) (Prop. 2/24) - GALLINA Rosalia cod. fisc. GLLRSL90H58B780D n. 18/06/1990 a CARINI (PA) (Prop. 2/24) - MANNINO Ninfa cod. fisc. MNNNF62C71Z614M n. 31/03/1962 a VENEZUELA (XX) (Prop. 2/3)	B780	12	236	Terreno agricolo	SEMIN ARBOR	1615	208	0	22,7	4.721,60	-	0	4.721,60
					12	382	Terreno agricolo	AGRUMETO	1600	247	0	22,7	5.606,90	-	0	5.606,90
										455	0		10.328,50	-	0	10.328,50
35	PALERMO	CARINI	CRACCHIOLO ROSARIA cod. fisc. CRCRSR74B57G273L n. 17/02/1974 a PALERMO (PA) (Pr 1/1) - D'ANGELO PAOLA cod. fisc. DNGPLA55S41E350B n. 01/11/1955 a ISOLA DELLE FEMMINE (PA) (Pr 1/1)	B780	12	1357	Terreno agricolo	ENTE URBANO	2333	0	0	40	-	-	0	-
					12	1357	SUB. 2	CAT. C/2	12	0	0		-	-	0	-
					12	1357	SUB. 3	CAT. A/7		0	0		-	-	0	-
										0	0		-	-	0	-
36	PALERMO	CARINI	MULTITRASPORTI S.R.L. sede a CARINI (PA) cod. fisc. 05043760825 (Prop. 1/1)	B780	12	64	Terreno agricolo	VIGNETO	932	111	0	22,7	2.519,70	-	0	2.519,70
										111	0		2.519,70	-	0	2.519,70
37	PALERMO	CARINI	COCUZZA Alessandra cod. fisc. CCZLSN86P41G273T n. 01/09/1986 a PALERMO (PA) (Prop. 36/288) - COCUZZA Rosario cod. fisc. CCZRSR39B18D768B n. 18/02/1939 a FRANCOFONTE (SR) (Prop. 1/8) - VASSALLO Antonino cod. fisc. VSSNN63E10G273K n. 10/05/1963 a PALERMO (PA) (Prop. 3/12) - VASSALLO Filippo cod. fisc. VSSFPP68B03G273O n. 03/02/1968 a PALERMO (PA) (Prop. 3/12) - VASSALLO Francesco cod. fisc. VSSFNC74B08G273C n. 08/02/1974 a PALERMO (PA) (Prop. 3/12)	B780	12	1049	Terreno agricolo	AGRUMETO	2340	42	0	22,7	953,40	-	0	953,40
										42	0		953,40	-	0	953,40

ELENCO DITTE

ID	DATI CATASTALI									AREE		CALCOLO INDENNITA'				
	N. PIANO	PROVINCIA	COMUNE	DITTA INTESTATARIA CATASTALE	CODICE COMUNE	FOGLIO	P.LLA	TIPOLOGIA AREA	QUALLITA' CATASTALE	SUPERFICIE CATASTALE	SUPERFICIE DA ESPROPRIARE	SUPERFICIE DA OCCUPARE TEMPORANEAMENTE	VALORE AGRICOLO UNITARIO	INDENNITA' ESPROPRIO TERRENI	INDENNITA' DI OCCUPAZIONE TEMPORANEA (MENSILE)	INDENNITA' ESPROPRIO FABBRICATI
									mq	mq	mq	€/mq	€	€	€	€
38	PALERMO	CARINI	DI VITA ANTONIETTA cod. fisc. DVTNNT57B58G273H n. 18/02/1957 a PALERMO (PA) (Pr 1/2) - SALAMONE FILIPPO cod. fisc. SLMFPP57T14G273D n. 14/12/1957 a PALERMO (PA) (Pr 1/2)	B780	12	703	Terreno agricolo	ENTE URBANO	2336	0	0	40	-	-	0	-
					12	703	SUB. .	CAT. A/7		0	0		-	-	0	-
										0	0		-	-	0	-
39	PALERMO	CARINI	CECCONI Vittorio cod. fisc. CCCVTR39C26G273X n. 26/03/1939 a PALERMO (PA) (Prop. 1/1)	B780	12	1583	Terreno agricolo	AGRUMETO	7609	39	0	22,7	885,30	-	0	885,30
					12	1587	Terreno agricolo	AGRUMETO	4352	15	0	22,7	340,50	-	0	340,50
					12	1598	Terreno agricolo	AGRUMETO	3045	39	0	22,7	885,30	-	0	885,30
										93	0		2.111,10	-	0	2.111,10
40	PALERMO	CARINI	RUSSO Francesca cod. fisc. RSSFNC74E47B780N n. 07/05/1974 a CARINI (PA) (Prop. 1/1)	B780	12	483	Terreno agricolo	AGRUMETO	1045	0	0	40	-	-	0	-
										0	0		-	-	0	-
41	PALERMO	CARINI	CATALDO Giovanni cod. fisc. CTLGNN42L18B780Z n. 18/07/1942 a CARINI (PA) (Prop. 1/2) - CATALDO Maria cod. fisc. CTLMRA44B42B780T n. 02/02/1944 a CARINI (PA) (Prop. 1/2)	B780	12	482	Terreno agricolo	AGRUMETO	1045	0	0	40	-	-	0	-
										0	0		-	-	0	-
42	PALERMO	CARINI	FAILLA Antonino cod. fisc. FLLNNN29S07B780O n. 07/11/1929 a CARINI (PA) (Prop. 1/4) - FAILLA Caterina cod. fisc. FLLCRN34E46B780N n. 06/05/1934 a CARINI (PA) (Prop. 1/4) - FAILLA Pietra cod. fisc. FLLPTR40S47B780N n. 07/11/1940 a CARINI (PA) (Prop. 1/4) - FAILLA Salvatore cod. fisc. FLLSVT37E18B780P n. 18/05/1937 a CARINI (PA) (Prop. 1/4)	B780	12	481	Terreno agricolo	AGRUMETO	1023	0	0	40	-	-	0	-
										0	0		-	-	0	-
43	PALERMO	CARINI	INSINSOLA DAVID cod. fisc. NSNDVD77S23G273O n. 23/11/1977 a PALERMO (PA) (Pr 1/1)	B780	12	480	Terreno agricolo	ENTE URBANO	1013	0	0	40	-	-	0	-
					12	480	SUB. .	CAT. A/2		0	0		-	-	0	-
										0	0		-	-	0	-
44	PALERMO	CARINI	CARUSO Salvatore cod. fisc. CRSSVT54R30E532F n. 30/10/1954 a LENTINI (SR) (Pr 1/2) - PRESTIGIACOMO MARIA cod. fisc. PRSMRA58S44G273T n. 04/11/1958 a PALERMO (PA) (Pr 1/2)	B780	12	1379	Terreno agricolo	ENTE URBANO	864	0	0	40	-	-	0	-
					12	1379	SUB. .	CAT. A/7		0	0		-	-	0	-
										0	0		-	-	0	-
45	PALERMO	CARINI	GIAMBANCO Crocifissa cod. fisc. GMBCCF49R45B780F n. 05/10/1949 a CARINI (PA) (Prop. 1000/1000)	B780	12	592	Terreno agricolo	AGRUMETO	1544	6	0	22,7	136,20	-	0	136,20
										6	0		136,20	-	0	136,20

ELENCO DITTE

ID	DATI CATASTALI									AREE		CALCOLO INDENNITA'				
	N. PIANO	PROVINCIA	COMUNE	DITTA INTESTATARIA CATASTALE	CODICE COMUNE	FOGLIO	P.LLA	TIPOLOGIA AREA	QUALITA' CATASTALE	SUPERFICIE CATASTALE	SUPERFICIE DA ESPROPRIARE	SUPERFICIE DA OCCUPARE TEMPORANEAMENTE	VALORE AGRICOLA UNITARIO	INDENNITA' ESPROPRIO TERRENI	INDENNITA' DI OCCUPAZIONE TEMPORANEA (MENSILE)	INDENNITA' ESPROPRIO FABBRICATI
									mq	mq	mq	€/mq	€	€	€	€
46	PALERMO	CARINI	TROIA Calogero cod. fisc. TROCGR87D23G273N n. 23/04/1987 a PALERMO (PA) (Prop. 2/18) - TROIA Francesca cod. fisc. TROFNC83L53G273C n. 13/07/1983 a PALERMO (PA) (Prop. 2/18) - TROIA Monica cod. fisc. TROMNC89E45G273Z n. 05/05/1989 a PALERMO (PA) (Prop. 2/18) - TROIA Salvatore cod. fisc. TROSVT61B12G273G n. 12/02/1961 a PALERMO (PA) (Prop. 8/12)	B780	12	1264	Terreno agricolo	FU D ACCERT	914	0	0	40	-	-	0	-
									0	0			-	-	0	-
47	PALERMO	CARINI	GIAMBANCO Giuseppina cod. fisc. GMBGPP72D52Z404A n. 12/04/1972 a STATI UNITI D'AMERICA (XX) (Prop. 1/2) - PICONE Pietro cod. fisc. PCNPTR66D15B780K n. 15/04/1966 a CARINI (PA) (Prop. 1/2)	B780	12	99	Terreno agricolo	AGRUMETO	2445	23	0	22,7	522,10	-	0	522,10
									23	0			522,10	-	0	522,10
48	PALERMO	CARINI	BOAI IA Domenica cod. fisc. BTTDNC51R71G273I n. 31/10/1951 a PALERMO (PA) (Prop. 4/6) - GRADINO Manuela cod. fisc. GRDMNL83P63G273P n. 23/09/1983 a PALERMO (PA) (Prop. 1/6) - GRADINO Rita cod. fisc. GRDRTI80L62G273H n. 22/07/1980 a PALERMO (PA) (Prop. 1/6)	B780	12	1260	Terreno agricolo	AGRUMETO	1005	43	0	22,7	976,10	-	0	976,10
									43	0			976,10	-	0	976,10
49	PALERMO	CARINI	PRIVITERA Daniela cod. fisc. PRVDNL81M47B780U n. 07/08/1981 a CARINI (PA) (Prop. 1/2) - PRIVITERA Saverio cod. fisc. PRVSVR78H19Z133S n. 19/06/1978 a SVIZZERA (XX) (Prop. 1/2)	B780	11	337	Terreno agricolo	AGRUMETO	5731	0	0	40	-	-	0	-
									0	0			-	-	0	-
50	PALERMO	CARINI	CRACOLICI Concetta cod. fisc. CRCCCT55H69G273K n. 29/06/1955 a PALERMO (PA) (Prop. 1/2) - GUERCIO Pietro cod. fisc. GRCPTR46H29E350Z n. 29/06/1946 a ISOLA DELLE FEMMINE (PA) (Prop. 1/2)	B780	12	1259	Terreno agricolo	AGRUMETO	1002	54	0	22,7	1.225,80	-	0	1.225,80
									54	0			1.225,80	-	0	1.225,80
51	PALERMO	CARINI	MEZZATESTA Gaetano cod. fisc. MZZGTN43S03C871C n. 03/11/1943 a COLLESANO (PA) (MANCAQUOTA INTESTATARIO 0/1) - PASSALACQUA Giuseppa cod. fisc. PSSGPP57A41B780F n. 01/01/1957 a CARINI (PA) (MANCAQUOTA INTESTATARIO 0/1)	B780	12	95	Terreno agricolo	ULIVETO	498	39	0	22,7	885,30	-	0	885,30
									39	0			885,30	-	0	885,30
52	PALERMO	CARINI	TRANCHINA Francesca cod. fisc. TRNFNC63R45B780S n. 05/10/1963 a CARINI (PA) (Prop. 1/2) - TRANCHINA Luigi cod. fisc. TRNLGU57L12B780Y n. 12/07/1957 a CARINI (PA) (Prop. 1/2)	B780	12	93	Terreno agricolo	AGRUMETO	1224	271	0	40	10.840,00	-	0	10.840,00
									271	0			10.840,00	-	0	10.840,00
53	PALERMO	CARINI	ZARCONE Fabiola cod. fisc. ZRCFBL71B60G273H n. 20/02/1971 a PALERMO (PA) (Pr 1/1)	B780	11	2782	Terreno agricolo	ENTE URBANO	8389	0	0	40	-	-	0	-

ELENCO DITTE

ID	DATI CATASTALI									AREE		CALCOLO INDENNITA'				
	N. PIANO	PROVINCIA	COMUNE	DITTA INTESTATARIA CATASTALE	CODICE COMUNE	FOGLIO	P.LLA	TIPOLOGIA AREA	QUALLITA' CATASTALE	SUPERFICIE CATASTALE	SUPERFICIE DA ESPROPRIARE	SUPERFICIE DA OCCUPARE TEMPORANEAMENTE	VALORE AGRICOLO UNITARIO	INDENNITA' ESPROPRIO TERRENI	INDENNITA' DI OCCUPAZIONE TEMPORANEA (MENSILE)	INDENNITA' ESPROPRIO FABBRICATI
									mq	mq	mq	€/mq	€	€	€	€
						11	2782	SUB. .	CAT. A/7	0	0		-	-	0	-
										0	0		-	-	0	-
54	PALERMO	CARINI	ZARCONI Fabiola cod. fisc. ZRCFBL71B60G273H n. 20/02/1971 a PALERMO (PA) (Prop. 1/1)	B780	11	333	Terreno agricolo	ULIVETO	9032	0	0	40	-	-	0	-
										0	0		-	-	0	-
55	PALERMO	CARINI	MANNINO Pietro cod. fisc. MNNPTR33R27B780F n. 27/10/1933 a CARINI (PA) (Prop. 1000/1000)	B780	12	1488	Terreno agricolo	AGRUMETO	1650	158	0	22,7	3.586,60	-	0	3.586,60
					12	1490	Terreno agricolo	AGRUMETO	634	67	0	22,7	1.520,90	-	0	1.520,90
					12	1492	Terreno agricolo	AGRUMETO	3450	775	0	22,7	17.592,50	-	0	17.592,50
										1000	0		22.700,00	-	0	22.700,00
56	PALERMO	CARINI	MANNINO Ninfa cod. fisc. MNNNF62C71Z614M n. 31/03/1962 a VENEZUELA (XX) (Prop. 1/1)	B780	12	1489	Terreno agricolo	AGRUMETO	1880	755	0	22,7	17.138,50	-	0	17.138,50
					12	1493	Terreno agricolo	AGRUMETO	3220	16	0	22,7	363,20	-	0	363,20
										771	0		17.501,70	-	0	17.501,70
57	PALERMO	CARINI	MANNINO Ninfa cod. fisc. MNNNF62C71Z614M n. 31/03/1962 a VENEZUELA (XX) (Pr 1/1) - MANNINO Pietro cod. fisc. MNNPTR33R27B780F n. 27/10/1933 a CARINI (PA) (Pr 1/1)	B780	12	1093	Terreno agricolo	ENTE URBANO	1013	60	0	40	2.400,00	-	0	2.400,00
					12	1093	SUB. 5	CAT. /		0	0		-	-	0	-
					12	1093	SUB. 6	CAT. /		0	0		-	-	0	-
					12	1093	SUB. 7	CAT. A/3		0	0		-	-	0	-
					12	1093	SUB. 8	CAT. A/3		0	0		-	-	0	-
					12	1093	SUB. 9	CAT. C/6	145	0	0		-	-	0	-
					12	1093	SUB. 10	CAT. C/6	145	0	0		-	-	0	-
										60	0		2.400,00	-	0	2.400,00
58	PALERMO	CARINI	MANNINO Pietro cod. fisc. MNNPTR33R27B780F n. 27/10/1933 a CARINI (PA) (Pr 1/1)	B780	12	1495	Terreno agricolo	ENTE URBANO	380	270	0	40	10.800,00	-	0	10.800,00
					12	1495	SUB. .	CAT. F/1	380	0	0		-	-	0	-
										270	0		10.800,00	-	0	10.800,00
59	PALERMO	CARINI	AGRUSA MARIA GIULIA cod. fisc. GRSMGL95H42G273D n. 02/06/1995 a PALERMO (PA) (Pr 1/2) - CAROLLO VINCENZO cod. fisc. CRLVCN55E15G273B n. 15/05/1955 a PALERMO (PA) (Pr 1/2)	B780	12	1351	Terreno agricolo	ENTE URBANO	6400	462	0	40	18.480,00	-	0	18.480,00
					12	1351	SUB. 1	CAT. /		0	0		-	-	0	-
					12	1351	SUB. 3	CAT. F/3		0	0		-	-	0	-
					12	1351	SUB. 5	CAT. A/7		0	0		-	-	0	-
										462	0		18.480,00	-	0	18.480,00

ELENCO DITTE

ID	DATI CATASTALI									AREE		CALCOLO INDENNITA'					
	N. PIANO	PROVINCIA	COMUNE	DITTA INTESTATARIA CATASTALE	CODICE COMUNE	FOGLIO	P.LLA	TIPOLOGIA AREA	QUALLITA' CATASTALE	SUPERFICIE CATASTALE	SUPERFICIE DA ESPROPRIARE	SUPERFICIE DA OCCUPARE TEMPORANEAMENTE	VALORE AGRICOLO UNITARIO	INDENNITA' ESPROPRIO TERRENI	INDENNITA' DI OCCUPAZIONE TEMPORANEA (MENSILE)	INDENNITA' ESPROPRIO FABBRICATI	INDENNITA' COMPLESSIVA
									mq	mq	mq	€/mq	€	€	€	€	€
60	PALERMO	CARINI	MONTELEONE Vincenza cod. fisc. MNTVCN65C14B780Q n. 14/03/1965 a CARINI (PA) (Prop. 1/1)	B780	11	528	Terreno agricolo	AGRUMETO	4706	501	0	22,7	11.372,70	-	0	11.372,70	
										501	0		11.372,70	-	0	11.372,70	
SOMMANO										11.600,00	3.242,00		308.218,60	511,07	57.720,00	366.449,67	